Ημιαυτόματη Μηχανή Περιέλιξης Καλωδίων WPM-212C

Model No. WPM-212C



SPECIFICATIONS

Μοντέλο	WPM-212C
Εύρος περιέλιξης	50-250 mm
Εύρος βιβλιοδεσιάς	18-45 mm
Σχήμα συστροφής	Στρογγυλο, μακρυ, 8σχημα
Καλωδια	AC, DC, γραμμη δεδομένων, βιντεο
Ακριβεια μήκους	±(0,002*L) mm
Παραγωγικότητα	66-75 φορές/λεπτό
Επιπεδο θορυβου:	
Ταση	AC 220/110V, 50/60 Hz
Διαστάσεις	500*300*400 mm
Βαρος	52 kg
Συσκευασιά	Ξυλινη θηκη

Το WPM-212C περιελισσει και δένει καλωδιο σε έναν ημιαυτόματο κυκλο, με την κουλουρα ρυθμισμένη μεταξύ 50 και 250 mm και το δεσιμο κλειστό στα 18 εώς 45 mm. Αυτό το ευρος δεσιματος ταιριαζει με τα μεγεθη δεσμών που χρησιμοποιουνται σε δεσμες καλωδιών, και η κουλουρα 250 mm δεχεται μακρυτερα καλωδια απο το βασικο WPM-212. Καλωδιο AC, καλωδιο DC, γραμμη δεδομένων και καλωδιο βιντεο περνουν στην ιδια κεφαλη, σε στρογγυλα, μακρια ή οκτασχημα σχηματα συστροφης.

Η χειροκινητη περιελιξη δινει διαφορετικη κουλουρα καθε φορα που αλλαζει ο χειριστης, και το δεσιμο ειναι τοσο σφιχτο όσο το κανει ο καρπος. Το 212C διαμορφωνει την κουλουρα στην καταχωρισμένη διαμετρο και τη δενει με 66 εώς 75 κυκλους ανα λεπτο, με ακριβεια μηκους 0.002 x L, ωστε ένα εργαστηριο δεσμών να κρατα ένα μεγεθος κουλουρας σε ολη την παραγγελιά. Η εργασιά του χειριστη περιοριζεται στην τροφοδοσιά καλωδιού και την αφαιρεση δεμένων κουλουρων.

Ειναι το μεσαιό μοντελο της σειρας 212: κουλουρα 50-250 mm και δεσιμο 18-45 mm, αναμεσα στο WPM-212 με 50-200 mm και 8-30 mm και στο WPM-212L με 50-300 mm και 40-80 mm. Το βαρος ανεβαινει στα 52 kg έναντι 40 kg του βασικου μοντελου, στο ιδιο πλαισιο 500 x 300 x 400 mm. Επιλεξτε το 212C οταν το δεσιμο πρεπει να ταιριαζει σε τυπικη δεσμη καλωδιών και οχι σε μικρη κουλουρα καλωδιού.

Βασικα χαρακτηριστικα

1. Διαμετρος κουλουρας 50-250 mm και διαμετρος δεσιματος 18-45 mm, και οι δυό ρυθμισμένες στην οθονη αφης.

2. Κεφαλη δεσιματος διαστασιολογημένη για δεσμες 18-45 mm, το συνηθισμένο ευρος για περιελιγμένες δεσμες καλωδιών.

3. Στρογγυλα, μακρια και οκτασχημα σχηματα συστροφης επιλεγμένα ανα προϊόν.

4. 66-75 κυκλοι ανα λεπτο με ακριβεια μηκους 0.002 x L.

5. Καλωδιο AC, καλωδιο DC, γραμμη δεδομενων, καλωδιο βιντεο και αλλα μονωμενα ηλεκτρικα καλωδια.

6. Διγλωσση διεπαφη; θορυβος κατω απο 70 dBA, 52 kg σε πλαισιο 500 x 300 x 400 mm.

Τεχνικες προδιαγραφες

Παραμετρος	Προδιαγραφη
Μοντελο	WPM-212C
Ευρος περιελιξης	50-250 mm
Ευρος δεσιματος	18-45 mm
Σχημα συστροφης	Στρογγυλο; μακρυ; οκταεδρο
Διαθεσιμο καλωδιο	Καλωδιο AC, καλωδιο DC, γραμμη δεδομενων, καλωδιο βιντεο
Ακριβεια μηκους	0.002 x L
Παραγωγικοτητα	66-75 φορες/λεπτο
Επιπεδο θορυβου	κατω απο 70 dBA
Τροφοδοσια	AC 220/110 V, 50/60 Hz
Διεπαφη λειτουργιας	Διγλωσση
Διαστασεις	500 x 300 x 400 mm
Βαρος	52 kg

Η σειρα μοντελων με μια ματια

Η σειρα WPM-212 χρησιμοποιει μιά πλατφορμα περιελιξης και δεσιματος σε τεσσερις βαθμιδες ικανοτητας, απο κουλουρες 50–200 mm στο WPM-212 εως 50–300 mm στο WPM-212L. Το WPM-212C βριεκεται στη μεση με ευρος δεσιματος 18–45 mm και μηκος δεματικου 120–190 mm για δεσμες καλωδιων.

Παραμετρος	WPM-212	WPM-212A	WPM-212C	WPM-212L
Ευρος περιελιξης*	50–200 mm	50–200 mm	**50–250 mm**	50–300 mm
Ευρος δεσιματος*	8–30 mm	5–30 mm	**18–45 mm**	40–80 mm
Μηκος δεματικου	65–130 mm	75–140 mm	**120–190 mm**	200–300 mm
Σχημα κουλουρας	Στρογγυλο; μακρυ; οκταεδρο	Στρογγυλο; μακρυ; οκταεδρο	**Στρογγυλο; μακρυ; οκταεδρο**	Στρογγυλο; μακρυ; οκταεδρο
Καταλληλοι τυποι καλωδιων	Καλωδιο AC, καλωδιο DC, καλωδιο δεδομενων, καλωδιο βιντεο, αλλα καλωδια	Καλωδιο AC, καλωδιο DC, καλωδιο δεδομενων, καλωδιο βιντεο, αλλα καλωδια	**Καλωδιο AC, καλωδιο DC, καλωδιο δεδομενων, καλωδιο βιντεο, αλλα καλωδια**	Καλωδιο AC, καλωδιο DC, καλωδιο δεδομενων, καλωδιο βιντεο, αλλα καλωδια
Ακριβεια μηκους	±(0.002 × L) mm	±(0.002 × L) mm	**±(0.002 × L) mm**	±(0.002 × L) mm
Παραγωγικοτητα	66–75 κυκλοι/λεπτο	66–75 κυκλοι/λεπτο	**66–75 κυκλοι/λεπτο**	66–75 κυκλοι/λεπτο
Επιπεδο θορυβου	—	—	**—**	—
Τροφοδοσια	AC 220/110 V, 50/60 Hz	AC 220/110 V, 50/60 Hz	**AC 220/110 V, 50/60 Hz**	AC 220/110 V, 50/60 Hz
Διεπαφη λειτουργιας	Οθονη αφης	Οθονη αφης	**Οθονη αφης**	Οθονη αφης
Διαστασεις (Μ×Π×Υ)	485×456×315 mm	455×456×315 mm	**485×435×340 mm**	550×610×420 mm
Καθαρο βαρος	45 kg	42 kg	**52 kg**	65 kg

Παράμετρος	WPM-212	WPM-212A	WPM-212C	WPM-212L
Συσκευασία	Ξυλινη θηκη	Ξυλινη θηκη	**Ξυλινη θηκη**	Ξυλινη θηκη

Εφαρμογές

— Παραγωγη δεσμων καλωδιων: περιελιξη ετοιμης δεσμης στα 50-250 mm και δεσιμο στα 18-45 mm για συσκευασια.

— Κατασκευη σετ καλωδιων AC και DC: περιελιξη και δεσιμο καλωδιων τροφοδοσιας οπου ο βροχος ειναι μεγαλυτερος απο κουλουρα μικρου καλωδιου.

— Συναρμολογηση καλωδιων δεδομενων και βιντεο: οκτασχημες η στρογγυλες κουλουρες με δεσιμο αρκετα φαρδυ για το ακρο του συνδετηρα.

— Καλωδιωση συσκευων: περιελιξη εσωτερικων καλωδιων δεσμης πριν απο τη συγκεντρωση υλικων στη γραμμη.

— Υπεργολαβοι δεσμων: ενα επαναληψιμο προτυπο κουλουρας και δεσιματος σε πολλους κωδικους πελατων.


TOUCH-SCREEN
WINDING AND BINDING MACHINE
Adjustable speed / Adjustable ring diameter / Adjustable number of turns
Figure eight/Circle


18-45 TOUCH-SCREEN
WINDING AND BINDING MACHINE
Inner diameter of winding circle:
70mm-200mm
Around the horoscope inner diameter:
70mm-200mm
Cable tie:
18mm-45mm
Tie wire bundle diameter:
min:18mm
max:45mm

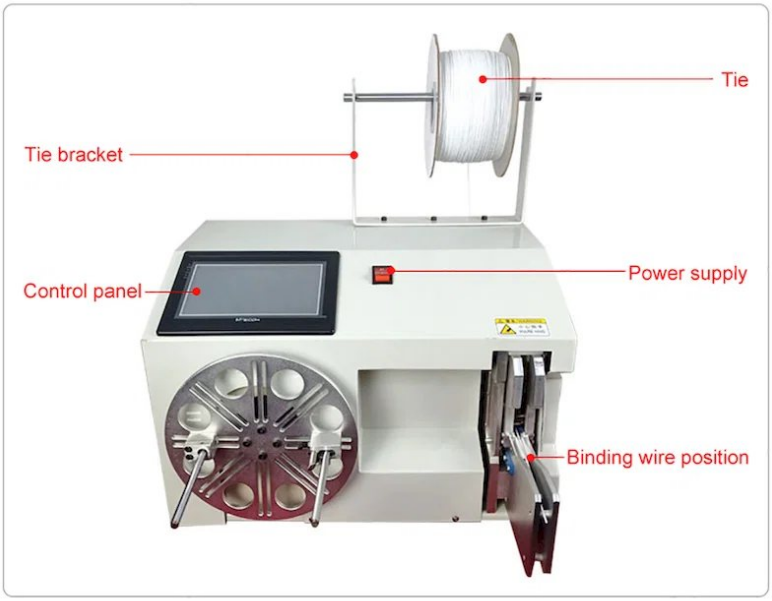
Tie
Tie bracket
Control panel
Power supply
Binding wire position

DETAIL PRESENTATION

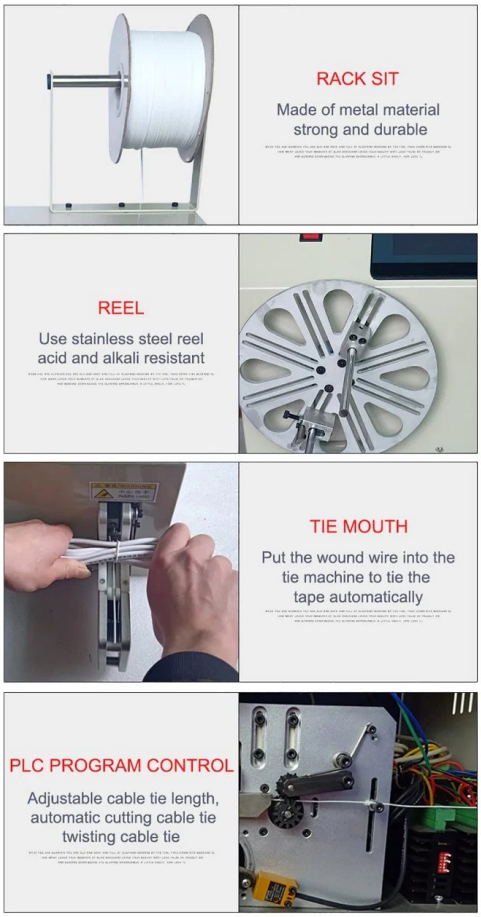

PRODUCT CONFIGURATION

COMPUTER STRIPPER BENDING MACHINE



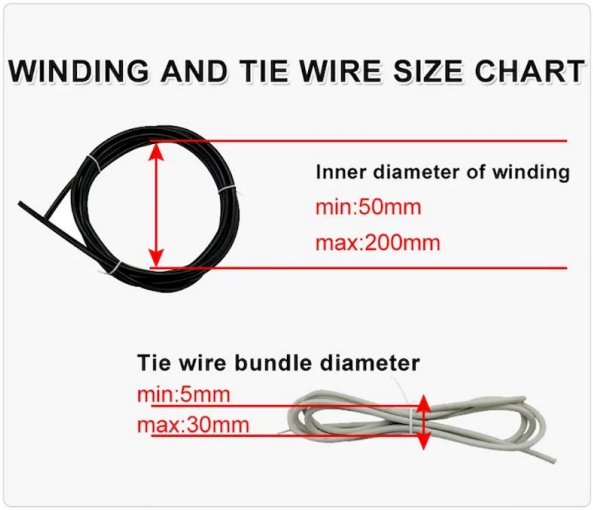

Note: 18-45 models,the inner diameter of the winding is the same,and the minimum diameter of the wire is 18mm Maximum 45mm other specifications can be deduced by analogy.





Product Images



FAQ

Ποιοι τύποι καλωδίων μπορεί να χειριστεί η Ημιαυτόματη Μηχανή Συσκευασιάς και Δεσμευσης Καλωδίων WPM-212C;

Η WPM-212C σχεδιάστηκε για να ενισχύσει την παραγωγή για ένα ευρύ φάσμα δεσμών καλωδίων. Είναι καταλληλη για τυλίγματα και δεσμευση καλωδίων τροφοδοσιάς AC/DC, γραμμών επικοινωνιάς δεδομένων, καλωδίων αυτοκινήτων και διαφορων αλλων μονωμένων καλωδίων που χρησιμοποιούνται συνηθως στην ηλεκτρονική, στις συσκευές και στην αυτοκινητοβιομηχανιά.

Ποια είναι η ταχύτητα παραγωγής και η ακρίβεια της μηχανής WPM-212C;

Αυτή η ημιαυτόματη μηχανή τυλίγματος και δεσμευσης καλωδιών λειτουργεί με υψηλή ταχύτητα 66 εώς 75 κύκλους ανά λεπτό, αυξάνοντας σημαντικά την παραγωγικότητα. Παρέχει εξαιρετική ακρίβεια με ακρίβεια ±0,002 mm, διασφαλίζοντας σταθερά και αξιόπιστες διαστάσεις πηνιών και σφιχτή δέσμευση για καθε δεσμη.

Ποια είναι τα κύρια πλεονεκτήματα της χρησης μιας ημιαυτόματης μηχανής οπως η WPM-212C για τυλίγματα καλωδιών;

Η WPM-212C προσφέρει βασικά πλεονεκτήματα, συμπεριλαμβανομένης σημαντικής αυξησης της παραγωγικής αποδοτικότητας σε σχεση με τις χειροκίνητες μεθοδους, μειωμένο κοστος εργασιάς και ελαχιστοποιημένο ανθρωπινο λαθος. Η ημιαυτόματη λειτουργιά της παρεχει μια βέλτιστη ισορροπιά ταχύτητας, ακρίβειας και ελεγχου απο τον χειριστη, με αποτέλεσμα ομοιόμορφα τυλιγμένες και επαγγελματικά δεμένες δεσμες καλωδιών με βελτιωμένη ποιοτητα και επαναληψιμοτητα.

Είναι η WPM-212C μια συνδυασμένη μηχανή τυλίγματος και δεσμευσης;

Ναι, η WPM-212C είναι μια ολοκληρωμένη μηχανή τυλίγματος και δεσμευσης (δεσμευσης). Εκτελεί τοσο τη διαδικασιά περιέλιξης του καλωδιού για τη δημιουργιά τακτοποιημένων πηνιών οσο και την επακολουθη διαδικασιά δεσμευσης η δεσμευσης για την ασφαλιση της δεσμης σε μια ενιαιά, βελτιστοποιημένη ημιαυτόματη λειτουργιά, εξαλειφοντας την αναγκη για ξεχωριστο εξοπλισμο ή χειροκίνητα σταδια δεσμευσης.

Πως μπορω να λαβω περισσοτερες πληροφορίες ή να αγοράσω τη Μηχανη Τυλίγματος και Δεσμευσης Καλωδιών WPM-212C;

Για λεπτομερείς προδιαγραφές, τιμολογηση, επιλογές διαμορφωσης η για να ζητησετε επιδειξη προϊοντος, σας ενθαρρυνουμε να χρησιμοποιησετε τη λειτουργιά 'Αιτηστε πληροφορίες τωρα'. Η επικοινωνιά απευθειάς με την ομαδα πωλησεων μας θα μας επιτρεψει να παρεχουμε εξατομικευμένες πληροφορίες με βαση τις συγκεκριμένες απαιτησεις παραγωγής σας και να διευκολυνουμε τα επομένα βημάτα.